

SURFACE TERRAIN = 64 942 M ²
SP EXISTANTE = 22 167 M ² SP EXTENSION = 3 000 M ² SP TOTAL : 25 167 M ²
SURFACE ESPACES VERT = 24 501 M ²
SURFACE STATIONNEMENT = 1 000 M ²
SURFACE VOIRIE = 14 274 M ²

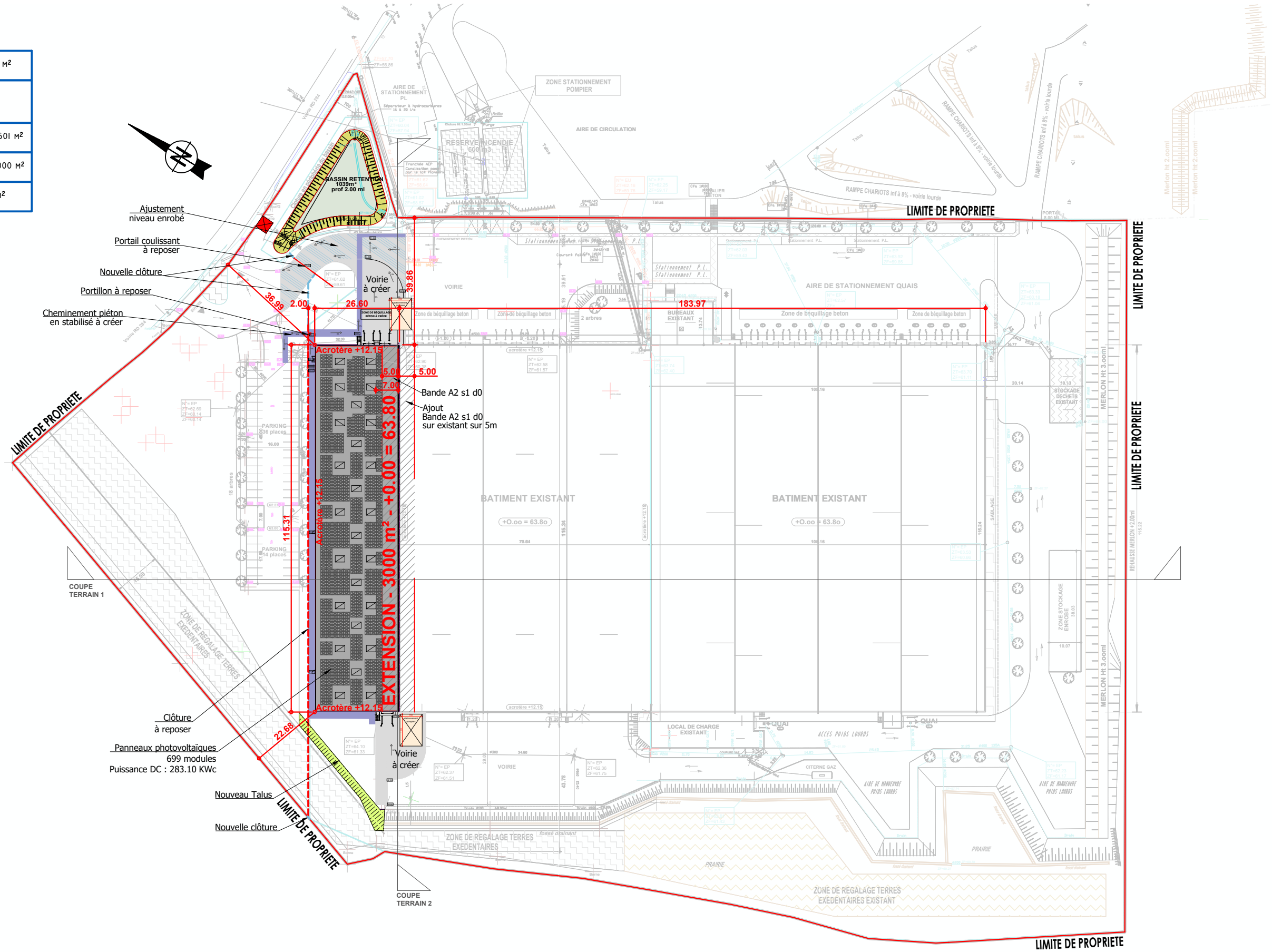

	Zone engazonnée
	Plantations
	Talus
	Bâtiment
	Voirie
	Ajustement enrobé
	Stationnement pompiers
	Cheminement piéton
	Sablage
	Panneaux photovoltaïques

Ce plan est la propriété de Batir France ingénierie et de Jean-François CARLO Architecte DPLG. Tout droit de reproduction est interdit.

MATRE D'OUVRAGE
 AGRANDISSEMENT/EXTENSION
 D'UN BATIMENT DE LOGISTIQUE
Maître d'Ouvrage : S.A. LA NATURE
 Bd des Grands Bouessays - 53960 BONCHAMP LES LAVAL
 Projet : Rue de la Libération - 53340 VAL-DU-MAINE

ARCHITECTE
CARLO Jean-François
 Architecte DPLG
 2 rue de la Goulgatière - 35220 Châteaubourg
 Tél : 02.23.27.93.56 Mobile : 06.79.27.11.96 Fax : 09.59.13.66.40
 Email : carloj@architecte@gmail.com

MATRE D'OEUVRE
spie batignolles
 batir-france.com
 3 rue de La Goulgatière
 35220 CHATEAUBOURG
 Tél 02 99 04 64 04

PLAN MASSE FUTUR ET PLAN DE TOITURE

PC2 PC5	N° DE DOSSIER 22026	Echelle : 1/1250	Date : 25/05/2023
	Chef de projet : Jérôme ROUSSILLON		Dessinateur : Lucile VINCELOT